

Beleef SAIL-In bij Rijkswaterstaat in IJmuiden

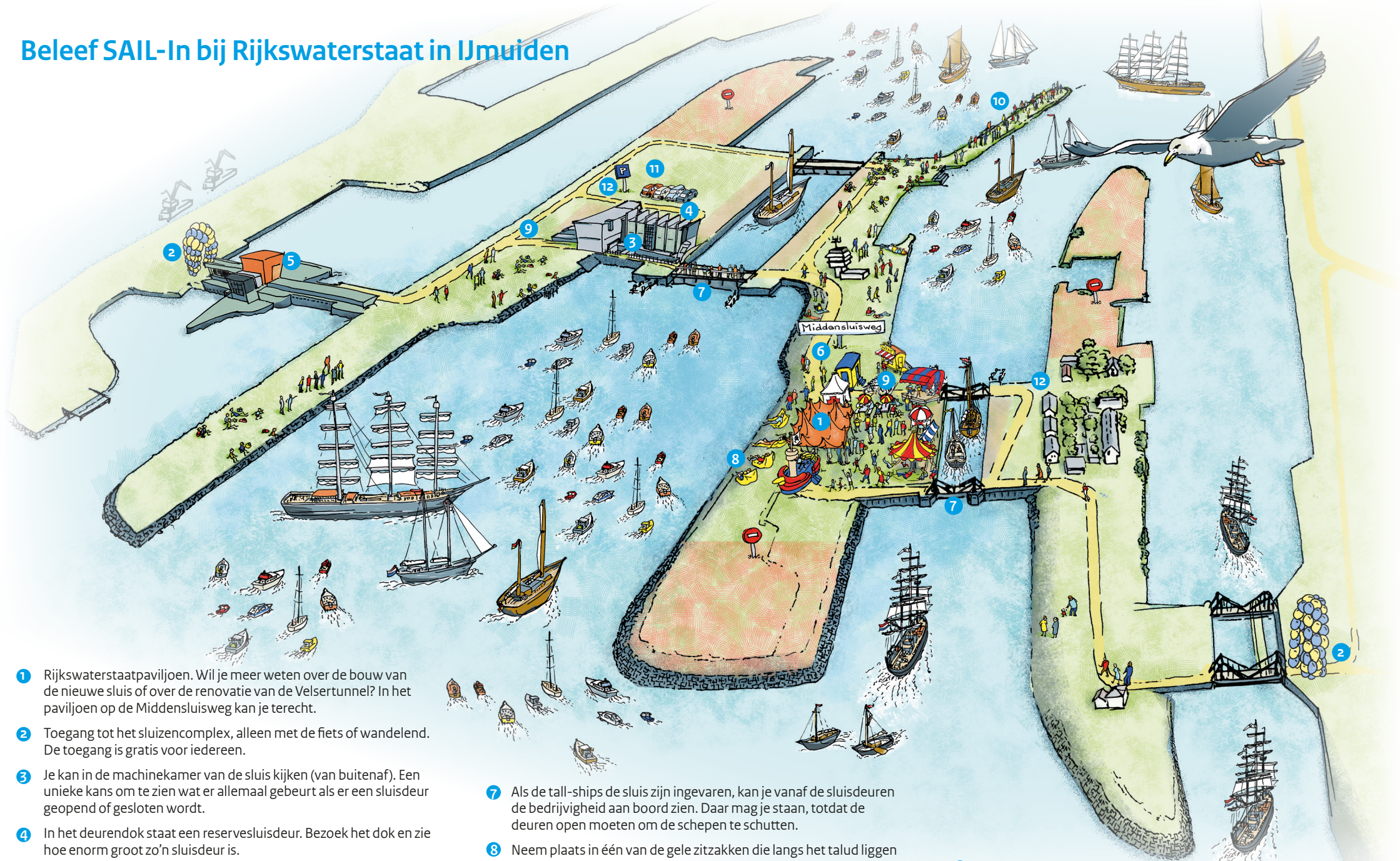

- 1 Rijkswaterstaatspaviljoen. Wil je meer weten over de bouw van de nieuwe sluis of over de renovatie van de Velsertunnel? In het paviljoen op de Middensluisweg kan je terecht.
- 2 Toegang tot het sluiscomplex, alleen met de fiets of wandelend. De toegang is gratis voor iedereen.
- 3 Je kan in de machinekamer van de sluis kijken (van buitenaf). Een unieke kans om te zien wat er allemaal gebeurt als er een sluisdeur geopend of gesloten wordt.
- 4 In het deurendok staat een reservesluisdeur. Bezoek het dok en zie hoe enorm groot zo'n sluisdeur is.
- 5 Bij het gemaal staat één van de pompen buiten. Een medewerker van Rijkswaterstaat geeft er uitleg bij.
- 6 Vanaf de Middensluisweg heb je een mooi uitzicht op de tall-ships en de andere schepen. Daar zijn ook de terrassen, eten en drinken, een springkussen voor de kinderen, gratis drinkwater, EHBO en toiletten.

- 7 Als de tall-ships de sluis zijn ingevaren, kan je vanaf de sluisdeuren de bedrijvigheid aan boord zien. Daar mag je staan, totdat de deuren open moeten om de schepen te schutten.
- 8 Neem plaats in één van de gele zitzakken die langs het talud liggen en droom weg naar de tijd van de tall-ships.
- 9 Wie op de fiets komt, kan de fiets parkeren in de fietsenstalling op de Middensluisweg.
- 10 Vanaf deze landtong heb je een prachtig uitzicht op de voorbijvarende schepen.

- 11 Op de Noordersluisweg is beperkte parkeergelegenheid. U kunt daar parkeren als u uit de richting Velsen Noord komt. Als het parkeerterrein vol is, kunt u het sluiscomplex niet meer oprijden.
- 12 Parkeergelegenheid voor gehandicapten
- ⊘ Niet toegankelijk voor bezoekers